

# 化学会館会議室使用のご案内

日本化学会では化学会会員を対象に化学会館ホール・会議室の貸出しを行っております。

化学関連の研究発表会・講演会・講習会・会合等に広くご活用ください。

## ■ 利用資格

- (1)申込者は、**日本化学会会員**(個人正会員・法人正会員)に限ります。会員外への貸出しはできません。
- (2)会員が直接関わりのない会議・講演会等ではご利用いただけません。又貸し・名義貸しが行われている事実が確認された場合は、次回以降のご予約を受付けませんのでご注意ください。
- ※法人正会員以外の、個人正会員が会館を利用する場合は、請求先宛名が**会員の勤務先又は所属団体(学会等)宛て**となります。税制上、それ以外の宛先への発行はできません。

## ■ 利用条件

- (1)利用は、**収益を目的としない化学に関連する行事**(講演会・講習会・研修会等)、**会合(委員会等)**に限ります。懇親会使用はこれら集会に併催されるものに限り、単独での使用はできません。
- (2)会員に関わりの無い会議・講演会(その他行事)での申込みはできません。

## ■ 仮予約受付窓口

日本化学会 総務部

TEL:03(3292)6162 FAX:03(3292)6318

## ■ 貸出日

月曜日～金曜日

9時～19時

土・日・祝日

現在貸出しを行っておりません。

## ■ 休館日

年 末 年 始 : 12月29日～1月4日

創立記念日 : 1月19日

夏 期 : お盆(年度により変更)

そ の 他 : 設備点検、館内メンテナンス工事等により貸出できない場合がございます。

## ■ 仮予約受付開始日

ホー ル： 予約希望日の1年前の月初から前日の午前まで。  
大小会議室： 予約希望日の6ヵ月前の月初から前日の午前まで。ただしホールと併用の場合は1年前から仮受付いたします。

## ■ 貸出最小単位

ホー ル： 毎正時間で5時間以上。以降1時間単位で追加可能。  
大小会議室： 毎正時間で2時間以上。以降1時間単位で追加可能。

- ※ いずれも30分単位での貸出/延長はしておりません
- ※ 当日延長を希望される場合は、会館管理室(2階)まで空室状況をご確認下さい
- ※ 休日の貸出は毎正時間で7時間以上。

## ■ 仮予約受付時間

平日：9時～17時 ※昼休み(12時～13時)及び時間外の仮予約受付はいたしませんのでご注意下さい

## ■ 仮予約受付方法と会議室使用申込書

- (1)電話もしくは来館にて空室状況をご確認の上、ご予約下さい。  
※E-mailでの予約は受付ておりませんのでご注意下さい。
- (2)会議室使用申込書は化学会ホームページ(<http://www.csj.jp/news/kashishitsu.html>)よりダウンロード下さい。
- (3)予約申込日後、1週間以内に使用申込書に必要事項をご記入の上、FAXにてご返信ください。  
※所定の期日までに使用申込書が届かない場合は、仮予約を解消させていただきますのでご注意下さい。

## ■ 事務手続きの流れ

- ①電話で空室状況確認 → ②仮予約手続き → ③1週間以内に会議室使用申込書を FAX = **予約自動確定**(特に連絡はいたしません) → ④利用日当日:予約時間 30 分前から入室可能。直接会場へご入室ください → ⑤当日の付帯設備変更・追加。予約時間延長等に関する依頼、その他質問がある場合は、2階(内線 204)会館管理室までご連絡下さい → ⑥請求書:月末締め(翌月第一週に送付) → ⑦指定口座へ振込

## ■ 会議室使用料金の支払い方法と諸注意

- A. 郵便振込（手数料はお客様にてご負担下さい）
- B. 銀行振込（手数料はお客様にてご負担下さい）

- (1) 現金での窓口支払いはお断りいたします。
- (2) 締め日は月末です。翌月第一週に請求書・振込取扱票を送付いたします。年度末等、特別な事由により早めに請求書が必要な場合は、予めご連絡下さい。
- (3) 請求書宛先はすべて団体宛となります。法人正会員はその法人名。個人会員が申込みを行なった場合は、会員の勤務先または所属団体となります。上記以外の条件に該当する法人・団体名宛に請求書を発行することはできません。
- (4) 事前の見積もりはしておりません。金額表・付帯設備料金を参考にして下さい。  
請求書と共に見積書・納品書が必要な場合は予めご連絡いただくか、会議室申込用紙にその旨をご記入下さい。
- (5) 領収書の発行は基本的に行なっておりません。ご入用の場合は予めご連絡下さい。

## ■ 事前・当日の注意事項

- (1) 事前の会場見学・付帯設備の確認を希望される場合はお電話にてご相談ください。
- (2) キャンセルはお早めにご連絡ください。所定の期日を経過してからの取消しはキャンセル料金が発生いたします。

会議室	発生時期	キャンセル料金	参考例
ホール	予約日の3ヶ月前～	20%(会場費)	予約日 5/31 の場合; 2 月末日から発生
	” 1ヶ月前 ～	50%(会場費)	” ; 4 月 30 日から発生
	” 7日前～	全額(付帯設備含)	” ; 5 月 24 日から発生
大会議室/小会議室	予約日の1ヶ月前～	20%(会場費)	予約日 6/30 の場合; 5 月 30 日から発生
	” 7日前～	50%(会場費)	” ; 6 月 23 日から発生
	” 2日前～	全額(付帯設備含)	” ; 6 月 28 日から発生

- (3) 会議・イベント等に必要な機材・冊子等の荷物を事前に送りたい場合は、お電話にてご相談ください。
- (4) ホール内での飲食は一切禁止です。飲食の事実が認められた場合は汚れの有無に関係なくクリーニング代を申受けます。
- (5) 使用責任者は会議室利用後、責任をもって室内のゴミ・汚れを確認して下さい。汚れが見受けられた場合はクリーニング代をご請求申し上げます。
- (6) 会議・講演会等に必要な飲食に関する注文代行はしておりません。
- (7) 持ち込んだ資料類、弁当・懇親会等で生じたゴミ等の処分はお引き受けできません。各自でお持ち帰りいただくか、予め注文業者に引取りをお願いして下さい。
- (8) 館内の壁・窓・柱等への掲示物・たて看板はお断りします。また館内でのビラ配布、物品等の販売、

募金活動等の行為は堅くお断りいたします。

(9) 7階喫煙室以外は全館禁煙となります。※千代田区では路上喫煙禁止条例が施行されております。

(10) コイン式コピー機が5階ロビー設置されております。※白黒印刷のみ[カラー・両面・ステープラ対応無し]  
事務局ではコピーおよびプリンタによる代理印刷はお断りしております。お近くのコンビニ等をご利用ください。

(11) 当日の電話の取次ぎは行なっておりません。使用会議室直通の電話番号を事前に関係者に周知してください。原則としてFAXの取次ぎも同様に行なっておりませんが、致し方なく発生した場合はFAX受発信料を申し受けます。

(12) 開催案内などに化学会館住所/電話/地図を掲載される場合は、イベントに関する問合せ先・申込先・当日連絡先など、誤解を招かぬよう十分注意して表記して下さい。

※近年化学会館へ直接お問合せをされる来館者が増加しております。ご協力お願い致します。

(13) 7階: 飲物自販機 1階: 公衆電話がございますのでご利用下さい。

(14) 車でのご来館は原則お断りいたします。機材搬入、ケータリング、お身体の不自由な方、など車利用が必要な場合は事前にお電話下さい。

(15) 会議室内外の建造物・設備・備品等を汚損、破損、紛失された場合は弁償していただきます。

(16) 貴重品等は各自で管理してください。万一盗難・紛失・破損等の事態が生じましても、その原因の如何に関わらず、会館は一切責任を負いません。

(17) 大地震等の災害警戒宣言が発令された際は、状況により開催中止を要望する場合があります。

## ■ 会議室使用料金（平日）時間単価（消費含）＝1時間あたりの料金

名称	室番号	収容人員	時間単価	時間単価	時間単価
			9時～17時	17時～19時	懇親会料金
ホール		教室型(固定) 120名	13,650	17,325	使用不可
大会議室	601	教室型 66,口型 54,コ型 44	7,350	10,500	要相談 11,550
	501	教室型 66,口型 54,コ型 44	7,350	10,500	11,550
小会議室	601A	教室型 24,口型 24,コ型 18	3,675	5,250	6,300
	601B	教室型 36,口型 32,コ型 26			
	501A, 501B	教室型 32,口型 32,コ型 26			
	602	口型 16名 (窓なし)	3,150	4,200	使用不可
控室	303 ※(2)	コ型 10名	2,100		使用不可

(1) 事前のお見積りはしておりません。上記料金表を参考にしてください。

使用料金は、上記時間単価(税込)にご利用時間を乗じたものになります。

(例) 使用会議室501: 使用時間: 9時から18時 付帯設備: マイク1本

@7,350 × 8時間 + @10,500 × 1時間 + マイク 2,100円 = 71,400円

(2) 収容人数を超えた利用はできません。椅子、机等の会議室間の移動はできません。

(3) 303控室貸出条件は同日に別の会議室を利用していること、且つ講師控室または作業室または昼食場所として利用を希望する場合に限りです。単独でのご利用はできません。

## 付帯設備

各付帯設備は貸出状況により貸出ができない場合もございますので、事前にご確認下さい  
 (数量＝一つの会議室にあたり利用可能な付帯設備の基本個数)

無 料		有 料(税込み)		
<b>全会議室 共通</b>	<b>数量</b>	<b>ホール(7階)専用</b>	<b>数量</b>	<b>料金</b>
スクリーン(移動)	1台	ホール対応型プロジェクター	1台	6,300円
スクリーン(固定)	1台	カセットテープデッキ(録音用)	1台	5,250円
レーザーポインター	1個	ビデオ VHS 撮影装置一式(録画用)	1台	5,250円
ポインター	～2個	CD/カセットテープデッキ(再生用)	1台	2,100円
白板(移動)	1台	DVDプレーヤー(再生用)※映写はプロジェクター別途必要	1台	2,100円
白板(固定)	1台	<b>大会議室(601/501)専用</b>		
ストップウォッチ	～2個	ビデオデッキ(再生用)※映写はプロジェクター別途必要	1台	2,100円
押しベル	～2個	<b>全会議室共通</b>		
		パソコン用プロジェクター	1台	5,250円
<b>大会議室(601/501)専用</b>		オーバーヘッドプロジェクター	1台	3,150円
レクチャーテーブルマイク	1本	ハンド型マイク(赤外線ワイヤレス)	～3本	2,100円
		ペンダント型マイク(赤外線ワイヤレス)	1本	2,100円
		有線マイク(ワイヤード)	1本	2,100円
		無線LAN	1台	3,150円

### 【諸注意事項】

- 付帯設備の追加は原則前日まで。数に制限のある設備については、先着優先となります。
- 付帯設備のキャンセルはお早めにご連絡ください。ホールはご利用日7日前から、その他会議室はご利用日2日前から使用の有無に関係なく全額のご負担となります。
- マイクはホール、大会議室(501/601)のみ利用可能です。  
 小会議室(601A/601B/501A/501B/602/303)でのご利用はできませんのでご注意ください。
- 赤外線マイク(ハンド型及びペンダント型)及び有線マイクは、各々単独で使用する場合、併用する場合とで、使用できる本数が変わります。詳細は係までご確認ください。
- ホール及び大会議室(601/501)でのビデオ上映を希望される場合は、ビデオデッキと併せてプロジェクターの申込が必要となります。また DVD での上映はホールのみ可能です。
- パソコン用プロジェクター等機材の会議室間の移動はできません。  
 複数会議室にてプロジェクターを利用される場合は、申込可能な台数を予め事務局までご確認ください。
- ホール内の模様を他会議室でモニターすることはできません。

## ■ 会議室使用申込書

- (1) 申込用紙は1会議室にあたり1枚記入して下さい。会議に引き続き同室で懇親会を行なう場合は、2枚に分けて記入して下さい。
- (2) 会員番号は必ずご記入ください。不明な場合は係りまでお問合せ下さい。
- (3) 最新版申込用紙は HP (<http://www.csj.jp/news/kashishitsu.html>) よりダウンロードして下さい。
- (4) 電話での仮申込後、1週間以内に FAX(03-3292-6318)にてお送りください。  
仮予約状態のまま2週間以上経過した場合は、仮予約をキャンセルさせていただきます。

1 会議室あたり 1 枚の申込用紙		FAX:03-3292-6318																																																																																																								
<b>化学会館ホール・会議室使用申込書</b>																																																																																																										
<small>使用規則の各事項を了承のうえ、下記の通り使用を申し込みます。 ※1席につき1枚記入。会議に引き続き(別室で)懇親会を行なう場合は用紙を分けて記入。</small>																																																																																																										
申込日		平成 年 月 日																																																																																																								
日時	平成 年 月 日 ( ) 時 00 分 ~ 時 00 分																																																																																																									
使用 室	会議室	収容人員																																																																																																								
	ホール(7F)	120名																																																																																																								
	※該当箇所に○印を記入してください																																																																																																									
	601AB(6F)	44~66名																																																																																																								
	601A	18~24名																																																																																																								
	601B	26~36名																																																																																																								
	602	16名(座席)																																																																																																								
使用 目的	行事(講演会等)																																																																																																									
	会合(委員会等)																																																																																																									
	その他(具体的に: )																																																																																																									
	懇親会(会合等に併催のみ可、1日複数使用は不可) 時00分~ 時00分																																																																																																									
集会名	機 配 置 図	数 密 型 □ 型 □ 型 □ 型 その他(机配置図を添付願います)																																																																																																								
	出 産 人 数	名																																																																																																								
<small>(室内表示図参照にしてください)</small>																																																																																																										
<b>■申込者</b> ①法人会員の方は①の枠内に、個人会員の方は②の枠内に漏れのないようご記入ください。 <small>(会員が所属していない団体・企業等の請求書はお出しできませんのでご注意ください)</small>																																																																																																										
①法人会員番号	法人会員名																																																																																																									
使用責任者名	法人会員所在 T																																																																																																									
連絡先TEL	法人会員はこの欄に記入																																																																																																									
連絡先FAX																																																																																																										
②個人会員番号	勤務先/ 所属団体名	口勤務先 □所属団体(学会) <small>※表記がともなひ印をつけてください</small>																																																																																																								
会員氏名	個人会員はこの欄に記入																																																																																																									
連絡先TEL	団体の所在地																																																																																																									
連絡先FAX																																																																																																										
<b>■付帯設備申込</b> 会議室によって使用できない付帯設備があります。また使用可能数に制限がありますので、係にご確認ください。																																																																																																										
<table border="1" style="width: 100%; border-collapse: collapse;"> <thead> <tr> <th colspan="4" style="text-align: center;">無 料</th> <th colspan="4" style="text-align: center;">有 料(税込み)</th> </tr> <tr> <th>全会議室 共通</th> <th>利用可能 台数</th> <th>料金</th> <th>希望数量</th> <th>ホール(7階)専用</th> <th>利用可能 台数</th> <th>料金</th> <th>希望数量</th> </tr> </thead> <tbody> <tr> <td>スクリーン(移動)</td> <td>1台</td> <td></td> <td></td> <td>1. ホール対応型プロジェクター</td> <td>1台</td> <td>6,300円</td> <td></td> </tr> <tr> <td>スクリーン(固定)</td> <td>1台</td> <td></td> <td></td> <td>2. カセットテープデッキ(録音用)</td> <td>1台</td> <td>5,250円</td> <td></td> </tr> <tr> <td>レーザーポインター</td> <td>1個</td> <td></td> <td></td> <td>3. ビデオVHS撮影装置一式(録画用)</td> <td>1台</td> <td>5,250円</td> <td></td> </tr> <tr> <td>ポインター</td> <td>~2個</td> <td></td> <td></td> <td>4. CD/カセットデッキ(再生用)</td> <td>1台</td> <td>2,100円</td> <td></td> </tr> <tr> <td>白 板(移動)</td> <td>1台</td> <td></td> <td></td> <td></td> <td>1台</td> <td>2,100円</td> <td></td> </tr> <tr> <td>白 板(固定)</td> <td>1台</td> <td></td> <td></td> <td>7. パソコン用プロジェクター</td> <td>1台</td> <td>5,250円</td> <td></td> </tr> <tr> <td>ストップウォッチ</td> <td>~2個</td> <td></td> <td></td> <td>8. オーバーヘッドプロジェクター</td> <td>1台</td> <td>3,150円</td> <td></td> </tr> <tr> <td>押しベル</td> <td>~2個</td> <td></td> <td></td> <td>9. ハンド型マイク(赤外線リレイス)</td> <td>~3本</td> <td>2,100円</td> <td></td> </tr> <tr> <td></td> <td></td> <td></td> <td></td> <td>10. ペンダント型マイク(赤外線リレイス)</td> <td>1本</td> <td>2,100円</td> <td></td> </tr> <tr> <td></td> <td></td> <td></td> <td></td> <td>11. 有線マイク(ワイヤード)</td> <td>1本</td> <td>2,100円</td> <td></td> </tr> <tr> <td></td> <td></td> <td></td> <td></td> <td>12. 無線LAN</td> <td>1台</td> <td>3,150円</td> <td></td> </tr> </tbody> </table>			無 料				有 料(税込み)				全会議室 共通	利用可能 台数	料金	希望数量	ホール(7階)専用	利用可能 台数	料金	希望数量	スクリーン(移動)	1台			1. ホール対応型プロジェクター	1台	6,300円		スクリーン(固定)	1台			2. カセットテープデッキ(録音用)	1台	5,250円		レーザーポインター	1個			3. ビデオVHS撮影装置一式(録画用)	1台	5,250円		ポインター	~2個			4. CD/カセットデッキ(再生用)	1台	2,100円		白 板(移動)	1台				1台	2,100円		白 板(固定)	1台			7. パソコン用プロジェクター	1台	5,250円		ストップウォッチ	~2個			8. オーバーヘッドプロジェクター	1台	3,150円		押しベル	~2個			9. ハンド型マイク(赤外線リレイス)	~3本	2,100円						10. ペンダント型マイク(赤外線リレイス)	1本	2,100円						11. 有線マイク(ワイヤード)	1本	2,100円						12. 無線LAN	1台	3,150円	
無 料				有 料(税込み)																																																																																																						
全会議室 共通	利用可能 台数	料金	希望数量	ホール(7階)専用	利用可能 台数	料金	希望数量																																																																																																			
スクリーン(移動)	1台			1. ホール対応型プロジェクター	1台	6,300円																																																																																																				
スクリーン(固定)	1台			2. カセットテープデッキ(録音用)	1台	5,250円																																																																																																				
レーザーポインター	1個			3. ビデオVHS撮影装置一式(録画用)	1台	5,250円																																																																																																				
ポインター	~2個			4. CD/カセットデッキ(再生用)	1台	2,100円																																																																																																				
白 板(移動)	1台				1台	2,100円																																																																																																				
白 板(固定)	1台			7. パソコン用プロジェクター	1台	5,250円																																																																																																				
ストップウォッチ	~2個			8. オーバーヘッドプロジェクター	1台	3,150円																																																																																																				
押しベル	~2個			9. ハンド型マイク(赤外線リレイス)	~3本	2,100円																																																																																																				
				10. ペンダント型マイク(赤外線リレイス)	1本	2,100円																																																																																																				
				11. 有線マイク(ワイヤード)	1本	2,100円																																																																																																				
				12. 無線LAN	1台	3,150円																																																																																																				
<small>※赤外線マイク(VHF型及びVHF/UHF型)及び有線マイクは、各々単独で使用する場合、併用する場合と、使用できる本数が変わります。詳細は係りまでご確認ください。</small>																																																																																																										
<b>■利用にあたっての諸注意</b> 詳細はHP又はパンフレットに記載してございますので必ずご確認ください。 ① TEL仮予約の日より1週間以内に本申込書をご提出下さい。本申込書を頂戴した時点で正式予約とさせていただきます。 ② 予約確定後、キャンセルされる場合はお電話にてご連絡ください。料金はHP又はパンフレットにてご確認ください。 ③ 使用責任者は会議室使用後責任をもって、ゴミ・汚れ等を確認してください。日に余る場合は付帯料金を申し受けます。																																																																																																										

## 見取図

### 7階：収容人数 120

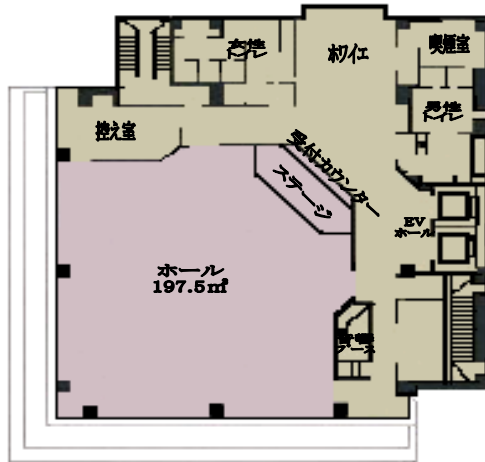

受付カウンター：(直通)03-3292-0120

机(3人掛)：180×45 cm(40台)

椅子：120個



### 6階



ロビー：(直通)03-3292-6244

601：収容人数 66

机(2人掛)：150×60 cm(33台)

椅子：66個

601A：収容人数 24 (直通)03-3292-6245

601B：収容人数 36 (直通)03-3292-6246

602：収容人数 16：(直通)03-3292-6247

机(2人掛)：150×60 cm(8台), 180×60 cm(6台)

椅子：16個



### 5階

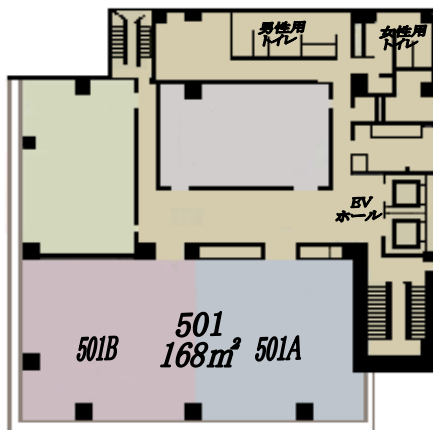

ロビー：(直通)03-3292-6241

501：収容人数 66

机(2人掛)：150×60 cm(33台)

椅子：66個

501A：収容人数 32 (直通)03-3292-6242

501B：収容人数 32 (直通)03-3292-6243

## 【化学会館へのアクセス】

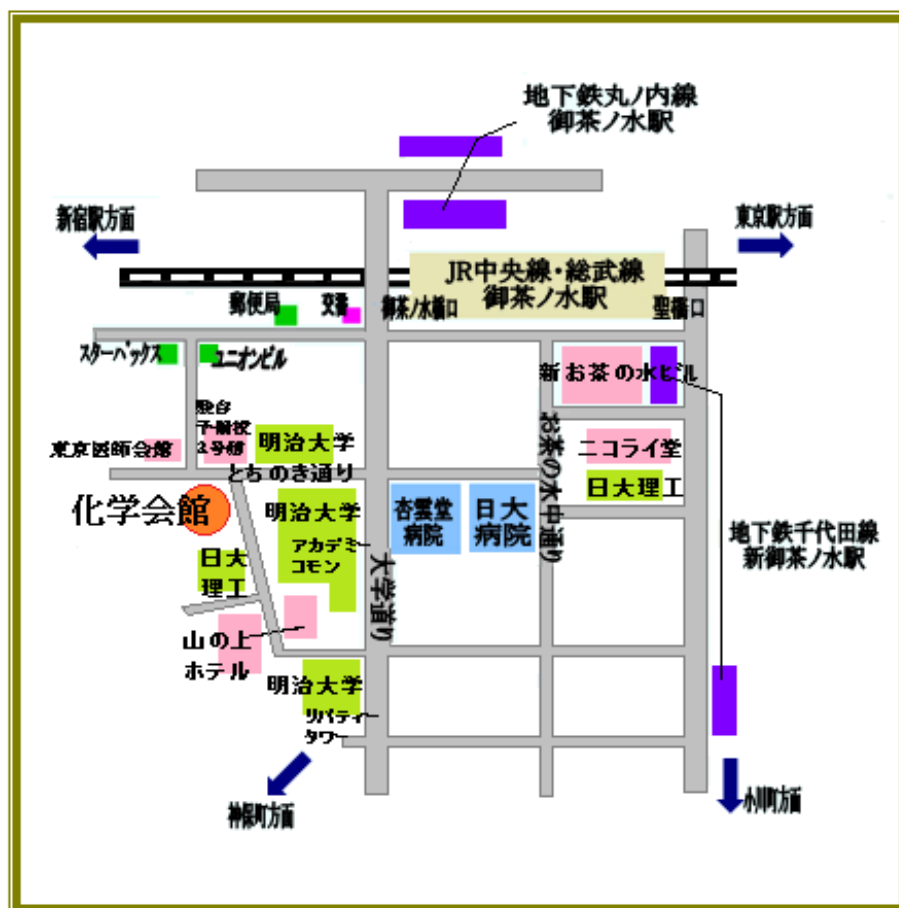

### 【交通機関】

JR 中央・総武線	御茶ノ水駅	御茶ノ水橋口	徒歩 3分
地下鉄丸ノ内線	御茶ノ水駅	出口 2	徒歩 5分
地下鉄千代田線	新御茶ノ水駅	出口 B1	徒歩 7分



公益社団法人 日本化学会

〒101-8307 東京都千代田区神田駿河台 1-5

<http://www.csj.jp/news/kashishitsu.html>